

# Listrik Bagi Masyarakat Miskin

Program Kemitraan Pemerintah, Dunia Usaha dan Masyarakat



## Tantangan



Sekitar **1,6 juta** rumah tangga miskin dan tidak mampu belum menikmati sambungan listrik dan

**12.000** desa tidak terjangkau layanan listrik

Rasio Elektrifikasi sebesar 88,3%\* relatif rendah dibandingkan negara-negara di ASEAN  
\*(per Desember 2015)

## Sasaran



Rumah tangga miskin (prioritas utama 10% rumah tangga dengan kesejahteraan terendah: sekitar 550 ribu)



Wilayah di luar rencana pengembangan distribusi PLN (*Off-Grid*)



**100 kabupaten/kota** dengan indeks kesejahteraan wilayah terendah

## Metode

Mendorong partisipasi dunia usaha melalui penggalangan dana CSR perusahaan dan individual untuk penanggulangan kemiskinan



Pemberian perangkat solar panel kapasitas 100 Kwh secara gratis kepada rumah tangga miskin dan tidak mampu



## Tujuan Jangka Pendek (*Quick Win*)



Memberikan **keadilan dan pemerataan akses listrik** bagi masyarakat miskin dan tidak mampu (mendukung program peningkatan Rasio Elektrifikasi)



**Mengurangi penggunaan minyak tanah** (mengendalikan subsidi energi fosil, dan mengurangi efek rumah kaca dalam jangka panjang)



Mengintegrasikan program CSR ke dalam **strategi penanggulangan kemiskinan**

Mendorong **ketepatan sasaran program CSR**

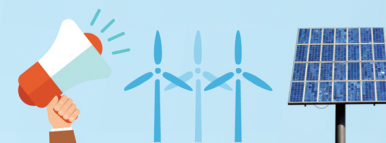

Mendukung program/kampanye **pemanfaatan energi terbarukan**

## Mekanisme Kemitraan

### Swasta/Badan Usaha

- Pool of fund (dana bersama) Lazismu
- Carbon Credit
- Hasil yang terukur
- Data yang akurat
- Keberlanjutan melalui kewirausahaan
- Pengakuan pemerintah pusat

### Pemerintah

#### Kemitraan

- Pemerintah Pusat
- Pemerintah Daerah
- CSO
- Perangkat desa/kelurahan
- Keterlibatan Masyarakat

### Penerima Manfaat



### TARGET

Rumah Tangga dengan kesejahteraan terendah di wilayah *Off-Grid*

Ujicoba tahap awal dilaksanakan di **Kabupaten Timor Tengah Selatan (TTS)**

## Indikator Keberhasilan

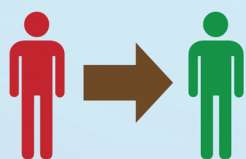

Perubahan perilaku dari Rumah Tangga Sasaran (RTS)



Pemahaman dan kemampuan RTS terhadap pemanfaatan perangkat yang diterima



Keselarasan, keharmonisan, dan keberhasilan mekanisme program dan kemitraan



Keberlanjutan dan perluasan program